

Planta De Cobertura - Demolir  
Escala 1:200

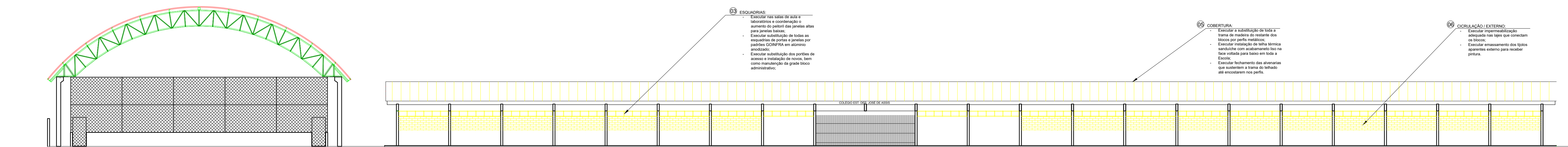

Fachada 01- Demolir  
Escala 1:150

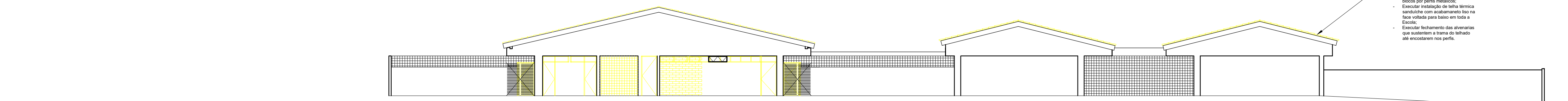

Fachada 02- Demolir  
Escala 1:150

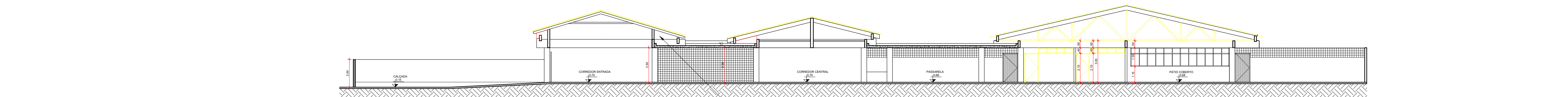

Corte AA- Demolir  
Escala 1:150

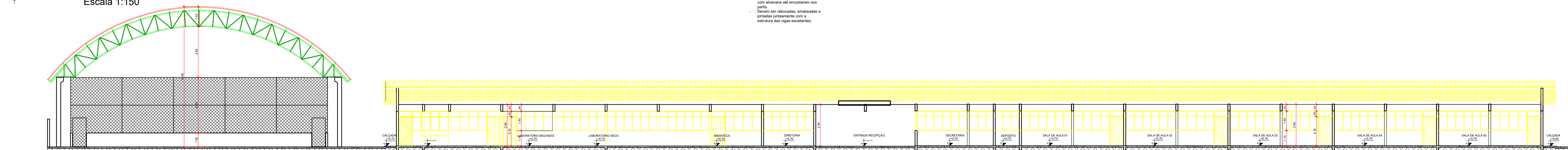

Corte BB- Demolir  
Escala 1:150

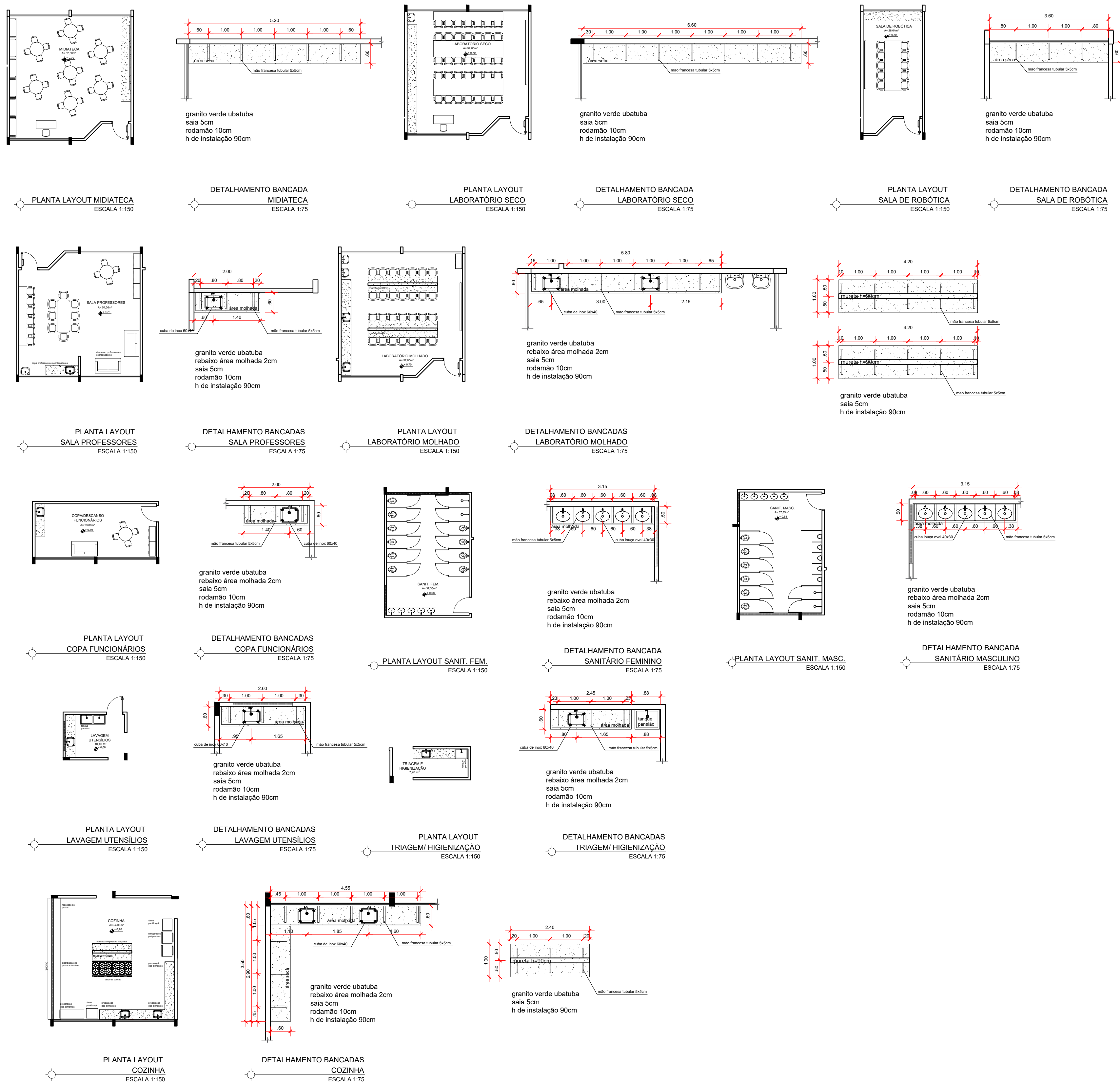

OBSERVAÇÕES:  
- Onde não vier especificação de acabamento, seguir projeto específico.  
- Favor conferir medidas no local.  
- Qualquer dúvida consultar o autor do projeto ou a Gerência de Projetos e Infraestrutura.



ESTADO DE GOIÁS  
SECRETARIA DE ESTADO DA EDUCAÇÃO  
SUPERINTENDÊNCIA DE INFRAESTRUTURA  
GERÊNCIA DE PROJETOS E INFRAESTRUTURA

GERÊNCIA DE PROJETOS E INFRAESTRUTURA  
APROVADO  
TÉCNICO RESPONSÁVEL PELA APROVAÇÃO

CENTRO DE ENSINO EM PERÍODO INTEGRAL  
DEPUTADO JOSÉ DE ASSIS  
PROJETO EXECUTIVO DE REFORMA

ENDEREÇO RUA C-121, ESQUINA COM RUA C-117, S/N. QD. 219, JARDIM AMÉRICA GOIÂNIA - GO	ÁREA DO TERRENO 8.741,52 m²	ÁREA PERÍMETRO ÁREA EXISTENTE ÁREA A DEMOLIR ÁREA A CONSTRUIR 3.406,52m²	ÁREA TOTAL CONSTRUÇÃO 3.406,52m²
--	--------------------------------	--	--



CONSÓRCIO DIAMANTE ENGENHARIA  
R. SERRA, HONOR DE WELLS, Nº 3280, NOVA ORIZONIA  
CEILÂNDIA, MINISTÉRIO - MG - CEP: 35164-000  
TEL.: (31) 3347-4402 / (31) 3347-7073 / (31) 3371-1920  
E-MAIL: contato@consorciodiamante.com.br

AUTOR: ARMANDO VENTO QUARTE - CAU-A150731-1

RT DA OBRA

PROPRIETÁRIO: SECRETARIA DE ESTADO DA EDUCAÇÃO - CNPJ: 01.409.705/0001-20  
PROJETO: REFORMA DA VILA VALÉRIA

ARQUITETURA

TIPO DE PROJETO  
PLANTA DE COBERTURA - DEMOLIR Escala 1:200  
FACHADA 01 - DEMOLIR Escala 1:150  
FACHADA 02 - DEMOLIR Escala 1:150  
CORTE AA - DEMOLIR Escala 1:150

DATA  
AGOSTO/2024

ESCALA  
INDICADA

REVISÃO  
000

Nº FICHA: 2/5

REV. DATA DESCRIÇÃO VISTO

00 30/08/24 ENTREGA PROJETO EXECUTIVO DE REFORMA

2/5

FOLHA